HYDRAULIK-BÜHNEN-VERLEIH

NEUIGKEITEN VON HBV HYDRAULIKBÜHNEN VERLEIH

Neu im Verkaufsprogramm „Maxload 26“:

Unser neuer befahrbarer Baumaschinen-Auflieger„Maxload 26“ verfügt über eine extrem stabile und trotzdem leichte Bauweise, sodass sich auch gerade Großgeräte wie die „Genie SX 180“ oder „JLG 1500 AJ“ sauber innerhalb eines Zuggesamtgewichtes von 40 to und somit im Rahmen der gesetzlichen Vorgaben europaweit transportieren lassen.

Fragen zum Maxload 26:

F: Kann der Maxload 26 auch für andere Gerätekombinationen genutzt werden?

A: Selbstverständlich können auch alle anderen Gerätekombinationen für den Verteilerverkehr bis zu 26 to Gesamtgewicht transportiert werden. Somit kann im Vergleich zu herkömmlichen Tiefladern in der Regel mindestens ein Gerät mehr befördert werden.

F: Kann der Maxload 26 mit jeder Standard-Sattelzugmaschine gefahren werden?

A: Ja, der Maxload 26 kann mit jeder Standard 2-Achs-Sattelzugmaschine gefahren werden und aufgrund einer zweiten programmierten Fahrhöhe auch mit vom Standard abweichenden Sattelzugmaschinen.

„Wir haben unser Projekt aktuell umgesetzt und einen Auflieger für den Verkauf entwickelt, der eine Nutzlast von bis zu 28 to unter Verwendung einer Dauergenehmigung und ohne Genehmigung eine Nutzlast von 26 to innerhalb eines Gesamtgewichts von 40 to bietet.“

Frank Sommer

Maxload 26

Vorteile des Maxload 26

- Nutzlast von 28 to mit Dauergenehmigung
- Nutzlast von 26 to ohne Dauergenehmigung
- sehr gutes Fahrverhalten
- hochwertige serienmäßige Ausstattung
- geprüfte Qualität
- gutes Preis-/ Leistungsverhältnis

Maxload 26 mit Rampenverschiebungssystem für schmale Fahrspur

Erfahrung

Der Maxload 26 ist aufgrund langjähriger Erfahrung der HBV mit technischen Systemen ausgestattet, die für die Alltagstauglichkeit des Gerätes von großer Bedeutung sind und den Auf– und Abladevorgang beschleunigen.

Serienmäßige Ausstattung:

- **Doppelklapp-Auffahrrampen**
- **Rampen-Verschiebungssystem für schmale Fahrspur**
- **20 to Seilwinde im Fahrzeugrahmen geschützt verbaut**
- **Nachlauf-Lenkachse**
- **Automatik-Achssperrung Lenkachse**
- **2 integrierte Kettenkästen mit Schwerlast-Zurrpunkten f. Großgeräte**
- **6fach Zwillingsbereifung mit Alufelgen**
- **SAF-Achsen**
- **Gurt-/Kettensortiersystem**
- **Aufstiegsleiter**
- **Radmulden für Großgeräte incl. Abdeckungen**
- **Gelochter Außenrahmen zur optimalen Ladungssicherung**
- **Hebe-/Senkventil**
- **2 vorprogrammierte Fahrhöhen**

20 to Seilwinde im Fahrzeugrahmen

Schwerlast-Zurr-Ösen

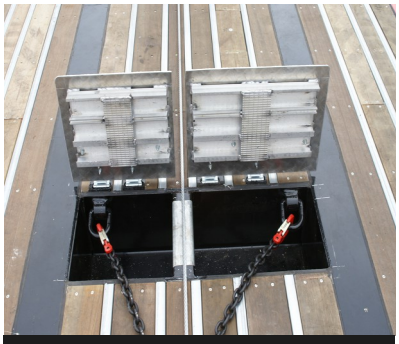

Integrierte Kettenkästen m. Ösen

Fahrverhalten

Die gelenkte Nachlaufachse des Maxload 26, die Automatik-Achssperrung für die Lenkachse sowie zwei vorprogrammierte Fahrhöhen tragen zur Bedienungsfreundlichkeit und dem hervorragenden Fahrverhalten des Aufliegers bei.

Beladungsbeispiel Maxload 26 mit Genie SX 180

Lieferung und Preis

Die Lieferung als Neugerät beträgt derzeit ca. 7 Monate.

Der Netto-Listenpreis des Gerätes beträgt **67.900,- € ab Spelle** incl. der zuvor genannten serienmäßigen Ausstattung.

Da es sich bei jedem Auftrag um eine Einzelanfertigung handelt, können individuelle Kundenwünsche wie z. B. Rampen-Antrieb, Länge der Auffahrschräge und Farbe des Aufliegers berücksichtigt werden, evtl. gegen Aufpreis.

Technische Daten:

Ladelänge:	13,60 m
Fahrzeugbreite:	2,55 m
Eigengewicht:	6.700 kg
mind. Ladehöhe:	0,985 m

Überzeugen Sie sich selbst

Der Maxload 26 steht Ihnen gern zur Besichtigung und Probefahrt zur Verfügung. So können Sie sich vor Ort überzeugen von der Bedienungsfreundlichkeit, der erprobten Qualität sowie dem erstaunlichen Fahrverhalten des Maxload 26.

So erreichen Sie uns

Falls Sie weitere Informationen zu unseren Dienstleistungen und Produkten benötigen, rufen Sie uns an:

HBV Hydraulikbühnen
Verleih GmbH
D-48480 Spelle

Tel.: 0 59 77 - 9 21 51

Email:
sommer@hbv-hydraulik.de

Besuchen Sie uns im Web unter www.hbv-hydraulik.de